

# SONDAGEM DE SIMPLES RECONHECIMENTO DO SOLO COM SPT

## NBR 6484/01

**CLIENTE:** Ministério Público do Estado de Minas Gerais  
**OBRA:** Sede da Promotoria de Justiça de Cataguases  
**LOCAL:** Av. Humberto nº 396, Cataguases - MG

**SP 01**

**SONDAGEM À PERCUSSÃO**  
**INÍCIO:** 17/07/2013    **TÉRMINO:** 17/07/2013  
**COTA:** 195,80    **COORD. N:**    **E:**

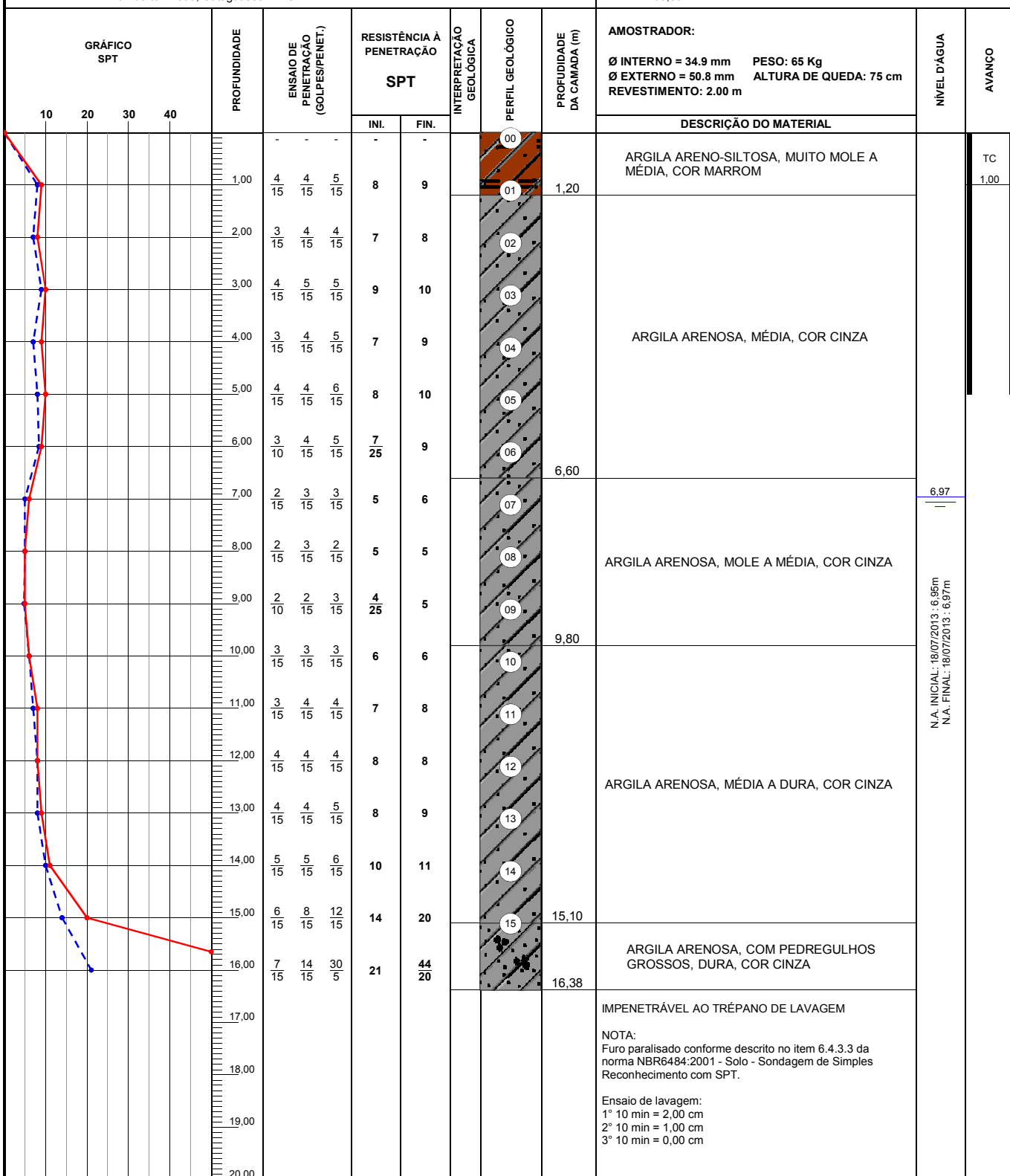

OBS.:

**CONSTRUTORA**  
**LINHARES**  
**DE CASTRO**

**LEGENDAS:**

30 cm INICIAIS    - - - -    • 30 cm FINAIS    ————  
 TRADO CAVADEIRA - TC    • TRADO HELICOIDAL - TH    • CIRCULAÇÃO DE ÁGUA - CA    • REVESTIMENTO    ||

|                            |                             |                                  |                           |
|----------------------------|-----------------------------|----------------------------------|---------------------------|
| <b>DATA:</b><br>30/07/2013 | <b>TRABALHO Nº:</b>         | <b>FOLHA:</b><br>01              | Eng. Herminio S. Virgínio |
| <b>ESCALA:</b><br>1/100    | <b>DESENHISTA:</b><br>Weber | <b>SONDADOR:</b><br>José Orlando |                           |